

**Agenzia delle Entrate  
CATASTO FABBRICATI  
Ufficio Provinciale di  
Reggio Emilia**

Dichiarazione protocollo n. RE0039567 del 23/07/2021

Comune di Reggio Nell'emilia

Largo Marco Gerra

civ. 7

Identificativi Catastali:

Sezione:

Foglio: 109

Particella: 290

Subalterno: 40

Compilata da:

Missori Gianluca

Iscritto all'albo:  
Geometri

Prov. Reggio Emilia

N. 2054

Planimetria

Scheda n. 1

Scala 1:200

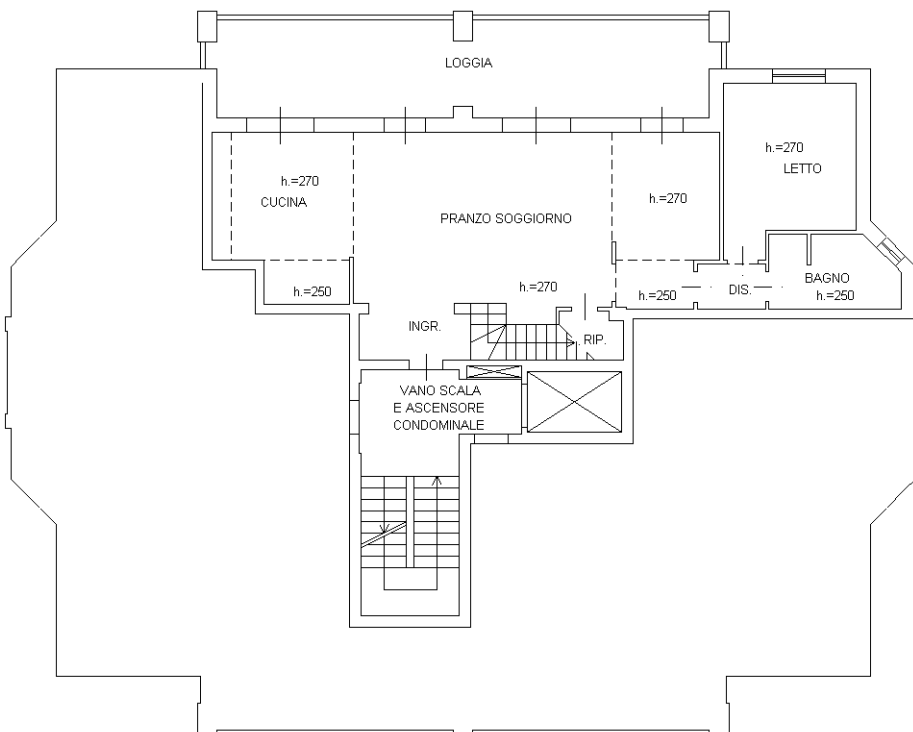

**PIANTA PIANO QUARTO**  
h.= 270

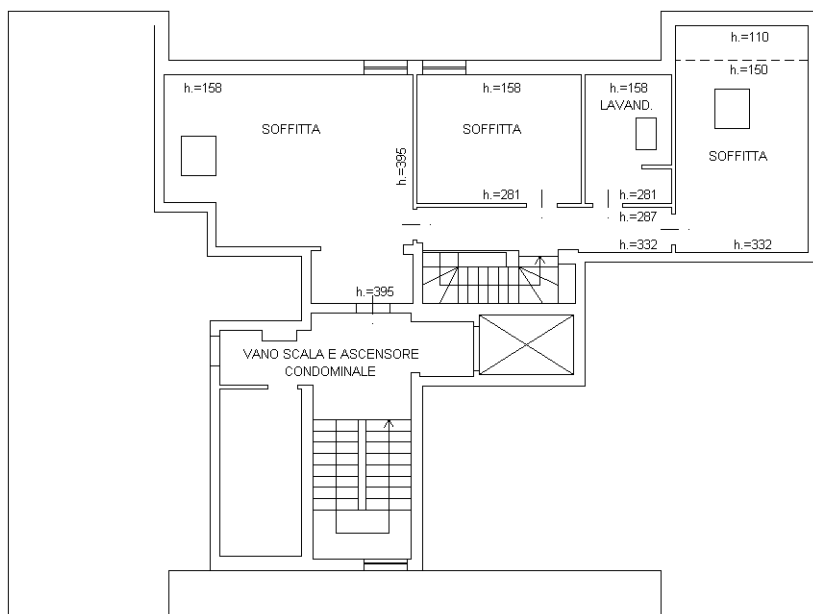

**PIANTA PIANO QUINTO**  
h.=Varia

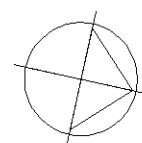

Ultima planimetria in atti

Catasto dei Fabbricati - Situazione al 16/02/2023 - Comune di REGGIO NELL'EMILIA (H223) - < Foglio 109 - Particella 290 - Subalterno 40 >  
LARGO MARCO GERRA n. 7 Interno 15 Piano 4-5